Basic Hacking

(e-mail, facebook & web site)

অটোমেটিক স্ক্রলের মাধ্যমে ই-বুক পড়া / রিড়ের জন্যঃ

আপনার ই-বুক বা pdf রিডারের Menu Bar এর View অপশনটি তে ক্লিক করে Auto /Automatically Scroll অপশনটি সিলেক্ট করুন (অথবা সরাসরি যেতে ⇨ Ctrl + Shift + H)। এবার ↑ up Arrow বা ↓ down Arrow তে ক্লিক করে আপনার পড়ার সুবিধা অনুসারে স্ক্রল স্পীড ঠিক করে নিন।

হ্যাকিং কি?

হ্যাকিং একটি প্রক্রিয়া যেখানে কেউ কোন বৈধ অনুমতি ছাড়া কোন কম্পিউটার বা কম্পিউটার নেটওয়ার্কে প্রবেশ করে। যারা এ হ্যাকিং করে তারা হচ্ছে হ্যাকার। এসব কথা তোমরা প্রায় সবাই জান। আমরা প্রায় সবাই জানি হ্যাকিং বলতে শুধু কোন ওয়েব সাইট হ্যাকিং আবার অনেকের ধারনা হ্যাকিং মানে শুধু কম্পিউটার বা কম্পিউটার নেটওয়ার্ক হ্যাক করা, আসলে কি তাই? না আসলে তা না। হ্যাকিং অনেক ধরনের হতে পারে। তোমার মোবাইল ফোন, ল্যান্ড ফোন, গাড়ি ট্র্যাকিং, বিভিন্ন ইলেক্ট্রনিক্স ও ডিজিটাল যন্ত্র বৈধ অনুমতি ছাড়া ব্যবহার করলে তা ও হ্যাকিং এর আওতায় পড়ে। হ্যাকাররা সাধারনত এসব ইলেকট্রনিক্স যন্ত্রের ত্রুটি বের করে তা দিয়েই হ্যাক করে।

এবার আসি হ্যাকার কে বা কি?

হ্যাকারঃ যে ব্যাক্তি হ্যাকিং practice করে তাকেই হ্যাকার বলে। এরা যে সিস্টেম হ্যাকিং করবে ঐ সিস্টেমের গঠন, কার্য প্রনালী, কিভাবে কাজ করে সহ সকল তথ্য জানে। আগে তো কম্পিউটারের এত প্রচলন ছিলনা তখন হ্যাকার রা ফোন হ্যাকিং করত। ফোন হ্যকার দের বলা হত Phreaker এবং এ প্রক্রিয়া কে বলা হ্য *Phreaking* । এরা বিভিন্ন টেলিকমনিকেশন সিস্টেমকে হ্যাক করে নিজের প্রয়োজনে ব্যাবহার করত।

তিন প্রকারের হ্যকার রয়েছেঃ

বলে রাখি হ্যাকারদের চিহ্নিত করা হয় Hat বা টুপি দিয়ে।

1. White hat hacker
2. Grey hat hacker
3. Black hat hacker

tanbircox.blogspot.com

White hat hacker: সবাই তো মনে করে হ্যাকিং খুবই খারাপ কাজ তাই না? না হ্যাকিং খুব খারাপ কাজ না। White hat hacker হ্যাকাররাই তার প্রমান করে যে হ্যাকিং খারাপ কাজ না। যেমন একজন white hat hacker একটি সিকিউরিটি সিস্টেমের ত্রুটি গুলো বের করে এবং ঐ সিকিউরিটি সিস্টেমের মালিকে ত্রুটি দ্রুত জানায়। এবার সিকিউরিটি সিস্টেমটি হতে পারে একটি কম্পিউটার, একটি কম্পিউটার নেটওয়ার্কে একটি ওয়েব সাইট, একটি সফটোয়ার ইত্যাদি।

Grey hat hacker: Grey hat hacker হচ্ছে দু মুখো সাপ। কেন বলছি এবার তা ব্যাখ্যা করি। এরা যখন একটি একটি সিকিউরিটি সিস্টেমের ত্রুটি গুলো বের করে তখন সে তার মন মত কাজ করবে। তার মন ঐ সময় কি চায় সে তাই করবে। সে ইচ্ছে করলে ঐ সিকিউরিটি সিস্টেমের মালিকে ত্রুটি জানাতে ও পারে অথবা ইনফরমেশন গুলো দেখতে পারে বা নষ্ট ও করতে পারে। আবার তা নিজের স্বার্থের জন্য ও ব্যবহার করতে পারে। বেশির ভাগ হ্যকার রাই এ ক্যাটাগরির মধ্যে পড়ে।

tanbircox.blogspot.com

Black hat hacker: আর সবছেয়ে ভয়ংকর হ্যাকার হচ্ছে এ Black hat hacker । এরা কোন একটি সিকিউরিটি সিস্টেমের ত্রুটি গুলো বের করলে দ্রুত ঐ ত্রুটি কে নিজের স্বার্থে কাজে লাগায়। ঐ সিস্টেম নষ্ট করে। বিভিন্ন ভাইরাস ছড়িয়ে দেয়। ভাবিষ্যতে নিজে আবার যেন ঢুকতে পারে সে পথ রাখে। সর্বোপরি ঐ সিস্টেমের অধিনে যে সকল সাব-সিস্টেম রয়েছে সে গুলোতেও ঢুকতে চেষ্টা করে।

হ্যকাররা অনেক বুদ্ধিমান এটা সর্বোজন স্বীকৃত বা সবাই জানে। অনেক ভালো ভালো হ্যাকার জীবনেও কোন খারাপ হ্যাকিং করে নি। কিন্তু তারা ফাঁদে পড়ে বা কারো উপর রাগ মিটানোর জন্য একটি হ্যাকিং করল। তখন তুমি তাকে উপরের কোন ক্যাটাগরিতে পেলবে? সেও Grey hat hacker কারন তার হ্যাকিং টা নির্ভর করছে তার ইচ্ছে বা চিন্তার উপর।

নিচে আরো কয়েক প্রকারের হ্যকারদের সংগে তোমাদের পরিচয় করিয়ে দিচ্ছিঃ

Anarchists: Anarchists হচ্ছে ঐ সকল হ্যাকার যারা বিভিন্ন কম্পিউটার সিকিউরিট সিস্টেম বা অন্য কোন সিস্টেম কে ভাঙতে পছন্দ করে। এরা যেকোন টার্গেটের সুযোগ খুজে কাজ করে।

Crackers: অনেক সময় ক্ষতিকারক হ্যাকার দের ক্র্যাকার বলা হয়। খারাপ হ্যকাররাই ক্র্যাকার। এদের শক বা পেশাই হচ্ছে ভিবিন্ন পাসওয়ার্ড ভাঙ্গা এবং Trojan Horses তৈরি করা এবং অন্যান্য ক্ষতিকারক সফটয়ার তৈরি করা। তুমি কি) এদের একজন? তাহলে তো তুমি ই হচ্ছ হ্যাকিং এর কিংক (্ষতিকারক সফটওয়ারকে Warez বলে। এসব ক্ষতিকারক সফটওয়ারকে তারা নিজেদের কাজে ব্যবহার করে অথবা বিক্রি করে দেয় নিজের লাভের জন্য।

Script kiddies: এরা কোন প্রকৃত হ্যকার নয়। এদের হ্যাকিং সম্পর্কে কোন বাস্তব জ্ঞান নেই। এরা বিভিন্ন Warez ডাউনলোড করে বা কিনে নিয়ে তার পর ব্যবহার করে হ্যাকিং ।

হ্যাকাররা অনেক ভাবে হ্যাকিং করে। আমি কয়েক প্রকারের হ্যাকিং সম্পর্কে আলোচনা করছিঃ

tanbircox.blogspot.com

পিশিং: পিশিং সম্পর্কে তোমরা প্রায় সবাই কিছু জান। আমি নিচে কিছু লিঙ্ক শেয়ার করছি এগুলো পড়লে আরো ভালো ভাবে জানতে পারবে এবং নিজেকে পিশিং এর হাত থেকে রক্ষা করতে পারবে।

Denial of Service attack: Denial of Service attack সংক্ষেপে DoS Attack একটি প্রক্রিয়া যেখানে হ্যাকাররা কোন একসেস না পেয়েও কোন নেটওয়ার্ক এ ঢুকে তার ক্ষমতা নষ্ট করে। DoS Attack এ নেট কানেকশন বা রাউটারের ট্যারিফ বাড়িয়ে দেয়।

Trojan Horses : হচ্ছে একটি প্রোগ্রাম যা অন্যান্য প্রোগ্রামকে নষ্ট করে। এটিকে সবাই ভাইরাস নামেই চিন। Trojan Horses ব্যবহার করে অন্যান্য প্রোগ্রাম নষ্টের পাশা পাশি পাসওয়ার্ড বা অন্যান্য তথ্য হ্যাকারদের কাছে সংকৃয় ভাবে পৌছিয়ে দেয়।

Back Doors: Back Doors খুজে বের করে হ্যাকাররা কোন সিস্টেম কে কাজে লাগায়। Back Doors গুলো হচ্ছে প্রশাসনিক সহজ রাস্তা, configuration ভুল, সহজে বুঝতে পারা যায় এমন passwords, এবং অসংরক্ষিত dial-ups কানেকশন ইত্যাদি। এরা কম্পিউটার এর সাহায্যে এ ত্রুটি গুলো বের করে। এ গুলো ছাড়া ও অন্যান্য দুর্বল জায়গা ব্যবহার করে কোন নেটওয়ার্ক কে কাজে লাগায়।

Rogue Access Points :কোন ওয়ারলেস নেটওয়ার্কে প্রবেশের জন্য হ্যাকাররা Rogue Access Points ব্যবহার করে।

এছাড়াও আরো অনেক ভাবে হ্যকাররা হ্যাকিং করতে পারে যা আস্তে আস্তে জানতে পারবে। আমি এ গুলো জানানোর উদ্দেশ্য হচ্ছে তোমাদের কম্পিউটার বা নেটওয়ার্ক সিস্টেমে যেন এ ধরনের ত্রুটি না থাকে। আমি হ্যাকার নই আমি আমি এন্টি হ্যাকার। হ্যাকিং বা হ্যাকার দের প্রতিরোধ করাই আমার কাজ।

হ্যাকিং থেকে বাঁচার কিছু অতি প্রয়জনীয় ট্রিক্সঃ

- ☆ ১কোন অপরিচিত সফটওয়ার ডাউনলোড করা বা ব্যবহার করা থেকে বিরত থাক . এমন কি তা যদি তোমার বন্ধুও বলে ব্যবহার করতেসব বন্ধু না), তুমি যাদের বিশ্বাস কর আবার কর নাযদি কোন সফটওয়ার নিত্তান্তই ডাউনলোড ।(করা লাগে আগে তার সম্পর্কে নেটে সার্ছ করে যেনে নাও ।
- ☆ ২ইন করার সময় সাটের এডড্রেসটা ভালো ভাবে চেক করে নাও। মেইল থেকে পাওয়-কোন সাইটে লগ .া লিঙ্ক দিয়ে কোথাও লগইন করা থেকে বিরত থাক।-
- ☆ ৩তুমি যদি একজন ডেবলপার হও তাহলে তোমাকে অবশ্যই সাধারন ব্যবহারকারী থেকে আরো ভালো করে . সিকিউরিটি সম্পর্কে জ্ঞান থাকতে হবে।
- ☆ ৪ডিজিটের বেশি দাও। কী জেনারেটর সফটয়ার গুলো ৮পাসওয়ার্ড সব সময় . মাধ্যমে সাধারন কম্পিউটার দিয়ে এর বেশি ডিজিটের পাসওয়ার্ড ভাংতে পারেন। যত পার নাম্বার দিয়ে পাসওয়ার্ড দেওয়া থেকে বিরত থাক। আর এখন প্রায় সব সাইটেই ইউনিকোড সাপোর্ট করে, তাই যদি কোন শব্দ ব্যবহার কর তাহলে নিজে দেশের শব্দ ব্যবহার কর যা তোমার মনে রাখতে সহজ হয়। তাই বলে ভেব না যে আমি তোমাকে শব্দ ব্যবহার করতে বলছি। যত পার শব্দ ব্যবহার থেকে বিরত থাক। ইংরেজী শব্দকে সম্পূর্ন না বল।
- ☆ ৫ইন করা থেকে বিরত থাক।-আর অপরিচিত সাইটে লগ .

tanbircox.blogspot.com

হ্যাকারদের হাত থেকে বাঁচার উপায়

হ্যাক শব্দটা শুনলেই অনেকে ভয় পেয়ে যায়, আসলে ভয় পাওয়ার কিছু নেই শুধুমাত্র কিছু বেসিক জানলেই আপনি নিজে হ্যাকার থেকে বাচতে পারবেন।

আজকের টিউনে তা আপনাদের বোঝানোর চেস্টা করবো।

আজকাল যা দেখি বেশির ভাগ সফটওয়্যার এ Stealers, Keyloggers and Trojans থাকে। হ্যাকাররা ভালো সফটওয়্যার এর সাথে তাদের ভাইরাস বাইন্ড করে ভালো ফোরাম গুলাতে ছেড়ে দেয়। আর ওরা এভাবে বাইন্ড করে যা অরিজিনাল নাকি ভাইরাস তা চিহ্নিত করা মুশকিল।

তাহলে আর দেরি না করে এই গুলা অনুসরণ করুনঃ-

1. Anti-Virus :-

আপনার পিসিতে এন্টিভাইরাস রান করে রাখুন, পিসি পাওয়ারফুল না হলেও এন্টিভাইরাস সেটআপ করে রাখুন। এই খানে কিছু টপ ফ্রি এন্টিভাইরাস এর নাম দেওয়া হলো।

- Avira Antivirus Personal
- Avast
- Panda Cloud

আর আপনার এন্টিভাইরাস সব সময় আপডেট রাখার চেষ্টা করুন তাহলে ভাইরাস থেকা মুক্তি পাওয়া যাবে।

2. Firewall:

আপনার উইন্ডোজ এ Firewall রান করতে ভুলবেন না। আপনি যদি সঠিক ভাবে Firewall সেটিং করতে পারেন তাহলে আপনার পিসিতে অনাহুতভাবে কোনো কিছু প্রবেশ করতে পারবে না। ফ্রি এন্টিভাইরাস এ সাধারনত Firewall থাকে না, যারা ফ্রি এন্টিভাইরাস ব্যবহার করেন তারা আলাদা Firewall সফটওয়্যার ব্যবহার করতে পারেন। কিছু নাম দেওয়া হলো ঃ-

- Comodo Firewall
- Sunbelt Firewall

3. Key Scrambler:-

এইটা চমৎকার একটি টুল। Key Scrambler ব্যবহার করুন নিজেকে keylogging থেকে রক্ষা করুন। আপনারা অনেক এই জানেন

keylogger এর মুল কাজ হচ্ছে আপনার Keystroke চুরি করা। এই টুলসটির প্রধান কাজ হচ্ছে আপনার Keystroke এনক্রাইপ্ট করা। এই ছবিটা দেখেন

tanbircox.blogspot.com

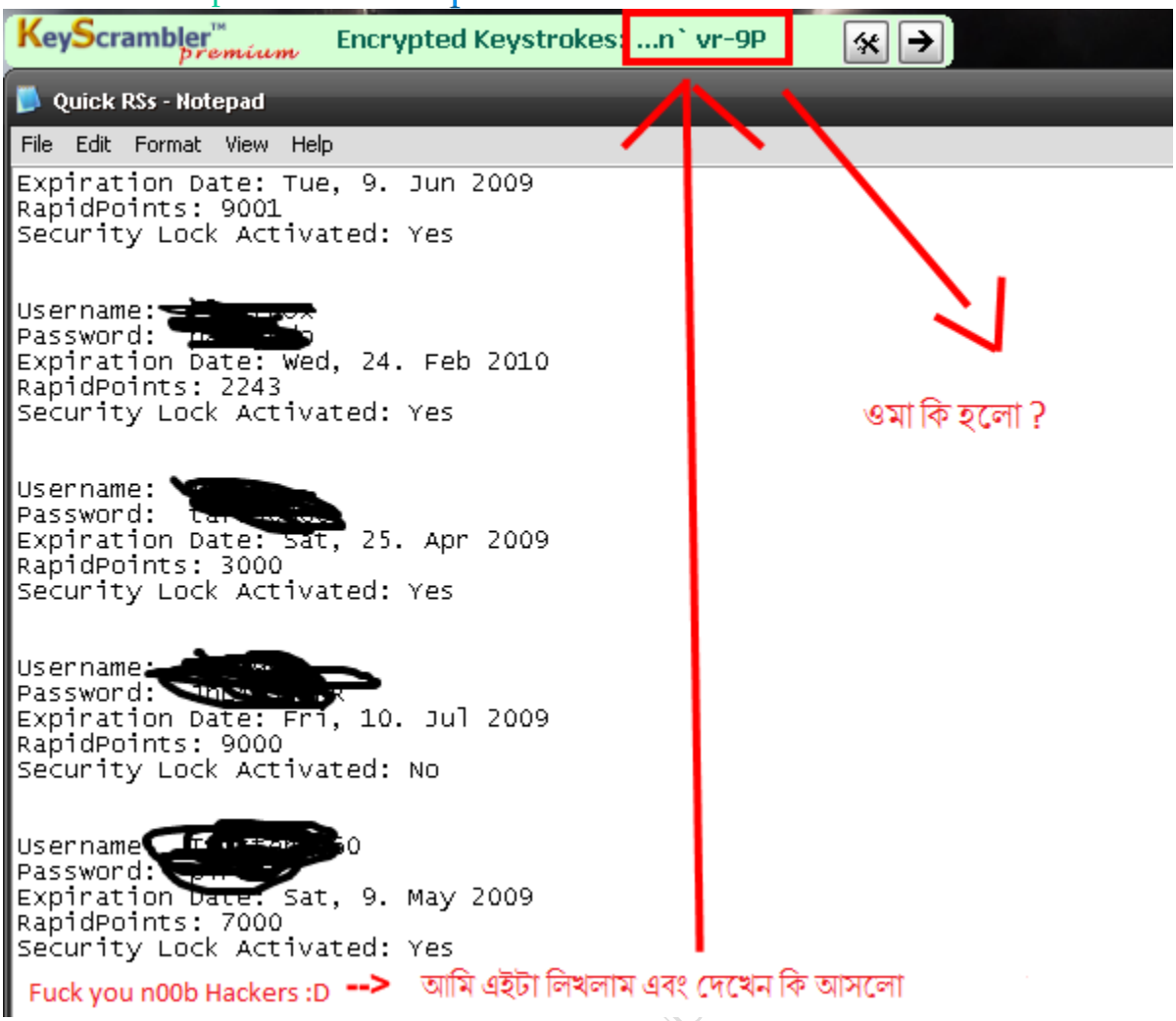

যারা Mozilla ব্যাবহার করেন তারা একটি Addon Install করলেই হবে,

Click ME

আপনারা যদি আরো Software এ Keystroke encrypt করতে চান তাহলে এইটা Download করুন

Download

বিঃদ্রঃ- আপনারা যখন অভ্র দিয়ে বাংলায় টাইপ করবেন তখন এটিকে ডিসাবল করে রাখবেন না হলে সমস্যা দেখা দিবে। এইটা Taskbar থেকে Turn off করে দিয়েন।

4. Checking Digital Signature :-

এইটা একটা খুব সহজ পদ্ধতি কোনো exe কে চিহিত করার।

এখানে দেখুন ২ টা একি ধরনের সফটওয়্যার কিন্তু একটি তে ভাইরাস এড করা আরেকটি অরিজিনাল , অথচ ২ টাই অরিজিনাল দেখা যাচ্ছে, এবার আসুন চিহ্নিত করি কোনটা আসল এবং কোনটা নকল।

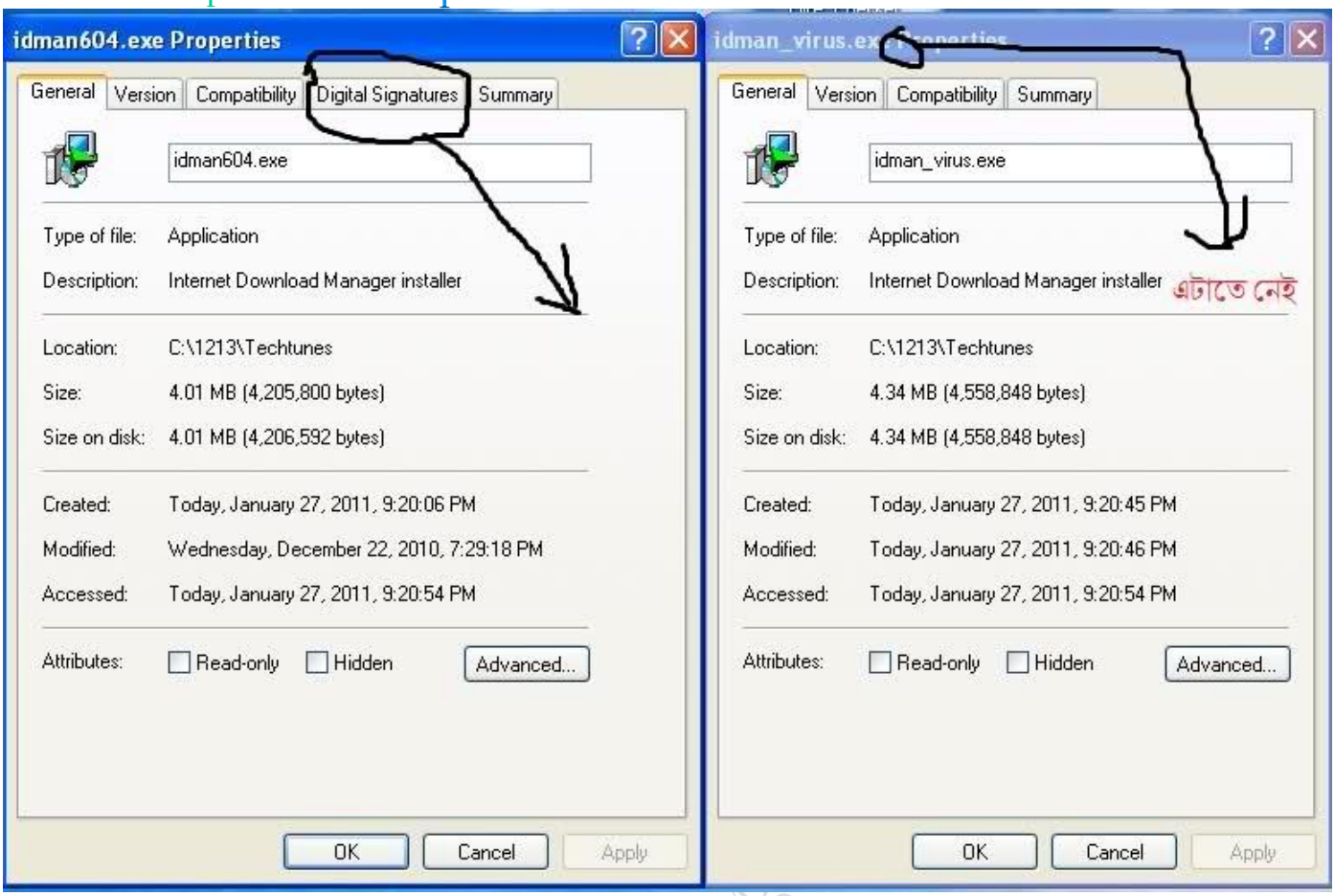

ডিজিটাল সিগনেচার সাধারণত মুল সফটওয়্যার এ থাকে, কোনো ক্র্যাক,প্যাচ এবং কিজিন এ থাকে না । আবার অনেক মুল সফটওয়্যার এ ও থাকে না যেমন Winrar ।

5.অনলাইন ভাইরাস স্কেনার ব্যবহার করা -:

আমরা সাধারণত পিসিতে একটি এন্টিভাইরাস ব্যবহার করি, একের অধিক ব্যবহার করতে গেলেই আপনার পিসির ১২ টা বাজে। তাই অনেক সময় আপনার প্রিয় এন্টিভাইরাস কিছু ভাইরাস ধরতে না পারলেও অন্য এন্টিভাইরাস তা ধরতে পারি ঠিকই। তাই বলবো অনলাইন ভাইরাস স্কেনার ব্যবহার করতে। যাতে ৪২ টা এন্টিভাইরাস স্ক্যান করে আপনাকে তার রেজাল্ট জানাবে। http://vscan.novirusthanks.org/ এবং http://www.virustotal.com এই দুটি অনলাইন স্ক্যানার খুব ভালো, তবে আমি virustotal কে রেফার করবো কারন এটি সবচেয়ে বেশি ৪২ টি এন্টিভাইরাস দিয়ে স্ক্যান করে। এর ব্যবহার : -

tanbircox.blogspot

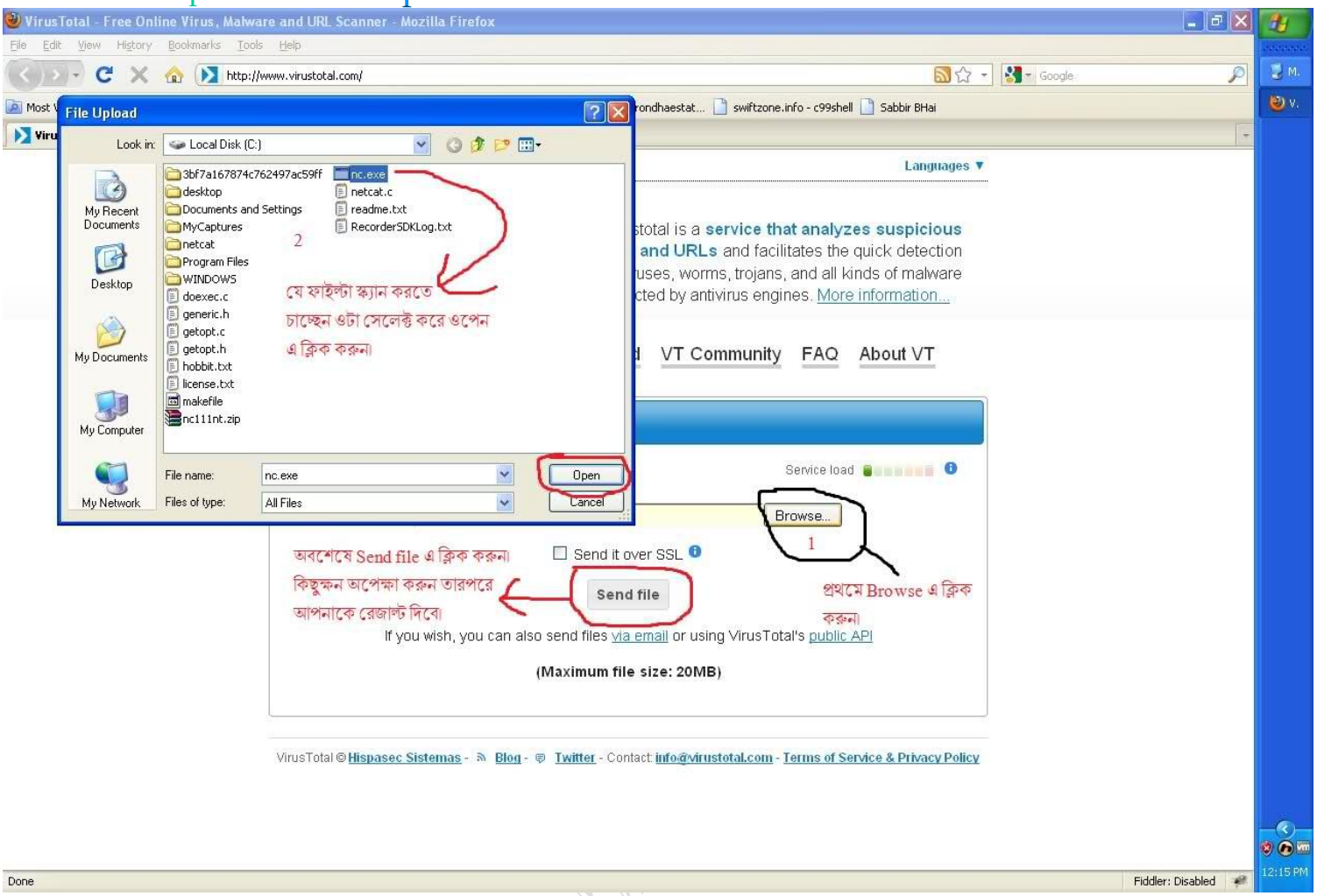

রেজাল্ট এর কিছু স্ক্রিনশট

যদি ভাইরাস না থাকে তাহলে এই রকম।

Antivirus	Version	Last Update	Result
AhnLab-V3	2011.01.27.01	2011.01.27	-
AntiVir	7.11.2.31	2011.01.28	-
Antiy-AVL	2.0.3.7	2011.01.28	-
Avast	4.8.1351.0	2011.01.28	-
Avast5	5.0.677.0	2011.01.28	-
AVG	10.0.0.1190	2011.01.29	-
BitDefender	7.2	2011.01.29	-
CAT-QuickHeal	11.00	2011.01.29	-
ClamAV	0.96.4.0	2011.01.29	-
Commtouch	5.2.11.5	2011.01.28	-
Comodo	7528	2011.01.29	-
DrWeb	5.0.2.03300	2011.01.29	-
Emsisoft	5.1.0.1	2011.01.29	-
eSafe	7.0.17.0	2011.01.27	-
eTrust-Vet	36.1.8126	2011.01.28	-
F-Prot	4.6.2.117	2011.01.28	-
F-Secure	9.0.16160.0	2011.01.29	-
Fortinet	4.2.254.0	2011.01.29	-
GData	21	2011.01.29	-
Ikarus	T3.1.1.97.0	2011.01.29	-
Jiangmin	13.0.900	2011.01.29	-
K7AntiVirus	9.78.3675	2011.01.28	-
Kaspersky	7.0.0.125	2011.01.28	-
McAfee	5.400.0.1158	2011.01.29	-
McAfee-GW-Edition	2010.1C	2011.01.28	-

ভাইরাস যুক্ত স্ক্রিনশট -:

Antivirus	Version	Last Update	Result
AhnLab-V3	2011.01.27.01	2011.01.27	Win-Trojan/Fignotok.401408
AntiVir	7.11.2.31	2011.01.28	TR/Spy.Gen2
Antiy-AVL	2.0.3.7	2011.01.28	Trojan/Win32.Dybalom.gen
Avast	4.8.1351.0	2011.01.28	Win32:Malware-gen
Avast5	5.0.677.0	2011.01.28	Win32:Malware-gen
AVG	10.0.0.1190	2011.01.29	PSW.Generic7.CCBM
BitDefender	7.2	2011.01.29	Trojan.PWS.Dybalom.B
CAT-QuickHeal	11.00	2011.01.29	TrojanPSW.Dybalom.cwj
ClamAV	0.96.4.0	2011.01.29	Trojan.Spy-75681
Commtouch	5.2.11.5	2011.01.28	W32/Trojan2.MMBV
Comodo	7528	2011.01.29	TrojWare.Win32.PSW.Dybalom.~FAT
DrWeb	5.0.2.03300	2011.01.29	Trojan.Siggen1.39351
Emsisoft	5.1.0.1	2011.01.29	Trojan-PWS.Win32.Dybalom!IK
eSafe	7.0.17.0	2011.01.27	-
eTrust-Vet	36.1.8126	2011.01.28	Win32/Fignotok.AU
F-Prot	4.6.2.117	2011.01.28	W32/Trojan2.MMBV
F-Secure	9.0.16160.0	2011.01.29	Trojan.PWS.Dybalom.B
Fortinet	4.2.254.0	2011.01.29	W32/Dybalom.SMA!tr
GData	21	2011.01.29	Trojan.PWS.Dybalom.B
Ikarus	T3.1.1.97.0	2011.01.29	Trojan-PWS.Win32.Dybalom
Jiangmin	13.0.900	2011.01.29	Trojan/PSW.Dybalom.vt
K7AntiVirus	9.78.3675	2011.01.28	Trojan
Kaspersky	7.0.0.125	2011.01.28	Trojan-PSW.Win32.Dybalom.dhc
McAfee	5.400.0.1158	2011.01.29	BackDoor-ERY
McAfee-GW-Edition	2010.1C	2011.01.28	Heuristic.BehavesLike.Win32.Backdoor.H
Microsoft	1.6502	2011.01.29	PWS:Win32/Fignotok.A
NOD32	5828	2011.01.28	Win32/PSW.Fignotok.H
Norman	6.06.12	2011.01.28	W32/Suspicious_Gen2.ATQQL

দেখেন ভাইরাসের কারখানা।
:)

6. ডাউনলোড করুন ট্রাস্টেড সোর্স থেকে -:

সবাই নিজ নিজ পছন্দের সাইট থেকে ডাউনলোড করেন। তবে ডাউনলোড করার আগে দেখে নিন যেই লোকটা আপনাকে ফ্রী তে দিচ্ছে সে Trusted কিনা, যদি Warez সাইট থেকে ডাউনলোড করেন তাহলে তার রেপুটেশন দেখেন নিন । আমি warez-bb থেকে ডাউনলোড করি তাই এই সাইট থেকে কিভাবে ভাইরাস মুক্ত সফটওয়্যার ডাউনলোড করবেন তা দেখাচ্ছি

প্রথমে http://www.warez-bb.org এ যান , তারপরে আপনার একাউন্ট দিয়ে লগিন করেন। তারপরে...

Say good-bye to our Christmas theme.

WAREZBB
APPZ · GAMEZ · MOVIEZ · MUZIK

Come as guests, stay as family.

FAQ • Search • Memberlist • Usergroups • No new messages • Profile • Log out [Illest]
Add to favorites • Gratitude List • Staff List • Shop • Radio • Chat • Mag

Last visit on Thu Jan 27, 2011 11:04 pm
The time is Sat Jan 29, 2011 12:39 am
View posts since last visit
View your topics
View your posts
Mark all forums read
VIEW THE FORUM RULES

এখানে ক্লিক করুন

Kiva Microfinance
"Loans that Change Lives." Make a Difference and Lend Today!
www.kiva.org
Public Service Ads by Google

Forum	Topics	Posts	Last Post
Announcements			Announcements Go
Important Announcements **All important announcements & forum rules are made here, please read them carefully!** You can also comment on some of them.	151	68932	Ages 30 - 99 | Please Rea... Sat Jan 29, 2011 12:07 am hazeratti
Listings			Listings Go
Apps A place where you can share links to Windows applications. **Sub Forums:** All-In-One (AIO) Freewares and Betas	577133	2426179	Inno Setup 5.4.0 (Portabl... Sat Jan 29, 2011 12:39 am warez_mahi
Games All links to recent & popular games are shared here. *(Links to console games are shared in the **Console Games** subforum)* **Sub Forum:** Console Games	215180	1356474	[FS] Phantasmat Collector... Sat Jan 29, 2011 12:38 am addpostvip05
Movies Find & share all links to recent movies & animes (DVDRip, HD, TS, R5, ...). ***No porn!*** **Sub Forums:** TV Shows Anime	1198858	6182681	[1Link MU|FS|DL|SO|HF|NL]... Sat Jan 29, 2011 12:39 am Girl_101
Music A place where you can share all links to pop, rock, techno, R&B, etc music. **Sub Forum:** Music Videos	699304	2530950	[MS] Christian Alvarez Ft... Sat Jan 29, 2011 12:38 am aeckz
Templates and Scripts All links to templates, scripts, icons, fonts, wallpapers, screensavers, etc are shared here. **Sub Forum:** Template Rips	86530	418147	Web Design Elements PSD T... Sat Jan 29, 2011 12:38 am firefox786011
eBooks Find & share all links to good ebooks, manuals & tutorials here. *Knowledge is the food of the soul.* **Sub Forums:** Tutorials Audio	254981	1137850	Encyclopedia of Actuarial... Sat Jan 29, 2011 12:38 am jaano

Search :: Warez-BB.org

View your posts
Mark all forums read
VIEW THE FORUM RULES

ধরুন আপনি Internet Download Manager ডাউনলোড করবেন। তখন সার্চ বক্সে IDM এর নাম লিখুন এবং Category Apps সিলেক্ট করুন। অবশেষে সার্চ এ ক্লিক করুন।

Search

Warez-BB.org » Search

Search gets updated every 2 hours

Search Query

Search for Keywords:
Place + in front of a word which must be found and - in front of a word which must not be found. Put a list of words separated by | into brackets if only one of the words must be found.

idm
- Search for any terms or use query as entered
- (•) Search for all terms

Search for Author:
You cannot use * for wild card searches

Search Options

Use these settings to retrieve a more relevant result

Forum:
You can select multiple forums in one go by using a combination of Ctrl and Left Click

All available
Announcements
|- Important Announcements
Listings
|- Apps
|--- All-In-One (AIO)
|--- Freewares and Betas
|- Games
|--- Console Games
|- Movies

Search previous: All Posts
- Search topic title and message text
- Search message text only
- (•) Search topic title only
- First post of topics only

Sort by: Post Time
- Ascending
- (•) Descending

Display results as: Posts (•) Topics

Return first: 200 characters of posts

Search

Search :: Warez-BB.org

Forum	Topics	Author	Replies	Views	Last Post
Apps	Internet Download Manager[IDM] v6.04Build 3 Fixed PROPER-REA [Goto page: 1 ... 45, 46, 47]	jerry1234	691	32646	Sat Jan 29, 2011 12:47 am saintseiya
Apps	[Poll] IDM-Internet Download Manager v6.04 build 3 • [PATCH SND] [Goto page: 1 ... 14, 15, 16]	fahd48	238	4151	Sat Jan 29, 2011 12:25 am immortal_nz
Apps	Internet Download Manager [IDM] v6.04 Build 2 • UnREaL [Goto page: 1 ... 288, 289, 290]	tano1221	4336	182277	Sat Jan 29, 2011 12:10 am Shah_Jahan
Apps	Internet Download Manager (IDM) v6.04 Build 3 NewPatch+Crack [Goto page: 1 ... 44, 45, 46]	hongjoo	688	43952	Sat Jan 29, 2011 12:01 am Shah_Jahan
Apps	[HF+FS]Internet Download Manager [IDM] v6.04 Build 2 •UnREaL	chouhdry7	0	3	Fri Jan 28, 2011 11:39 pm chouhdry7
Apps	[HF]] IDM v5.18 build 2 [14-9-2009] FULL Pre-Cracked	iqra	7	112	Fri Jan 28, 2011 10:53 pm rexraptor
Apps	Internet Download Manager [IDM] 6.04 Build 3+Build 2| Keygen [Goto page: 1 ... 4, 5, 6]	jahidul88	76	2333	Fri Jan 28, 2011 9:51 pm =KING=
Apps	[RS/FS/HF/MU] Internet Download Manager[IDM] 5.19.5/6.0.4 [Goto page: 1 ... 21, 22, 23]	Leon64	335	15043	Fri Jan 28, 2011 8:56 pm Leon64
Apps	Internet Download Manager [IDM] 6.04 B3 [WORKING PATCH-SND] [Goto page: 1 ... 19, 20, 21]	stevsinus030	302	10958	Fri Jan 28, 2011 8:46 pm xmor
Apps	Internet Download Manager (IDM) 6.04	mohi00	1	19	Fri Jan 28, 2011 4:10 pm HenryBoy
Apps	Internet Download Manager [IDM] v6.04 Build 3 • Incl Crack [Goto page: 1, 2]	GuDDs.	24	667	Fri Jan 28, 2011 1:11 pm Shahid09
Apps	[HF] IDM UltraCompare Professional 8.00.0.1012 (Portable)	HellBz	0	6	Fri Jan 28, 2011 1:03 pm HellBz
Apps	Internet Download Manager [IDM] v6.04.2 [4 Cracks + Patches] [Goto page: 1 ... 5, 6, 7]	.nItIsH.	98	3274	Fri Jan 28, 2011 12:53 pm .nItIsH.
Apps	IDM UltraEdit 16.10.1036	princevirgo18	0	11	Fri Jan 28, 2011 11:03 am princevirgo18
Apps	[HF/MU/FS] New Internet Download Manager- IDM 6.04.3	pzee	4	92	Fri Jan 28, 2011 8:58 am pzee
Apps	Internet Download Manager (IDM) 6.03 FULL	Astronziv	1	55	Fri Jan 28, 2011 7:39 am miricool
Apps	Internet Download Manager 5.19.4 IDM	izapp	0	15	Fri Jan 28, 2011 7:20 am izapp
Apps	Use Orbit Downloader first IDM second	Jeff Bridges	12	159	Fri Jan 28, 2011 5:29 am cena77
Apps	[IDM] Internet Download Manager 6.04 Build 2	downloadnow	0	10	Fri Jan 28, 2011 4:38 am downloadnow
Apps	Internet Download Manager [IDM] v6.04 Build 2 • UnREaL	pooja222	1	21	Fri Jan 28, 2011 2:46 am

যেগুলা তে রিপ্লাই বেশি অই গুলা সাধারণত ভাইরাস মুক্ত হয়। তারপরে যেটি আপনার পছন্দ ওইটার লিঙ্ক ওপেন করে ডাউনলোড করেন নিন। :)

7. ব্রাউজার এ পাসওয়ার্ড সেভ না করা :--

কোনো ওয়েবসাইট ভিসিট করার জন্য ব্রাউজার আবশ্যক তাতো আর নতুন করে কিছু বলার দরকার নেই। আপনি যেই ব্রাউজার ই ব্যবহার করুন না কেনো, তাতে পাসওয়ার্ড সেভ করবেন না। কারন পাসওয়ার্ড সেভ করলে তা সহজেই তার cookies চুরি করা যায়। আর যারা মন ভোলা মানুষ তারা মাষ্টার পাসওয়ার্ড ব্যবহার করতে পারেন মজিলা তে।

যেভাবে করবেনঃ

প্রথমে মজিলা Firefox 3.6.13 ইন্সটল করে নিন। না থাকলে এখান থেকে ডাউনলোড করে নিন।

- ☆ Tools menu ওপেন করুন।
- ☆ Options... এ ক্লিক করুন। তারপরে Security তে ক্লিক করুন।
- ☆ ওখানে দেখতে পারবেন Use a Master Password, এটা ক্লিক করলেই আপনাকে পাসওয়ার্ড দিতে বলবে আপনার পাসওয়ার্ড দিন ব্যস হয়ে গেল।

এখন কেউ আপনার ব্যক্তিগত পাসওয়ার্ড চুরি করতে পারবে না । হ্যাপি ব্রাউজিং 😀

এখন যতবার আপনি সেভ করা পাসওয়ার্ড এর লগিন পেজ এ যাবেন আপনার কাছে মাষ্টার পাসওয়ার্ড চাবে ।

8. ফেক জিনিষ ডাউনলোড না করা - :

চটকদার কিছু দেখে ডাউনলোড করবেন না, ধরেন কোনো জাগায় দেখেলেন ফেসবুক হ্যাকিং , ইয়াহু হ্যাকিং অথবা হটমেইল হ্যাকিং নরমাল ইউসার রা এই গুলা দেখলেই ডাউনলোড করতে চায়, আসলে উনি এটা জানতেছে না যে উনি নিজেই হ্যাক

tanbircox.blogspot

হইতাসে লোল। এই সব টুলস ৯৯.৯ %ফেক হয়। এই সব টুলসকে কখনই বিশ্বাস করবেন না, আর না হলে আপনিই বিপদে পরবেন।

9. পাসওয়ার্ড সেভ করে রাখবেন না - :

কখনো মেসেঞ্জার Like Yahoo, MSn, Gtalk and Skype এই গুলা তে পাসওয়ার্ড সেভ করে রাখবেন না।

10. মেসেঞ্জারে সেন্ড করলে তা একসেপ্ট করবেন না - :

আপনাদের মেসেঞ্জারে অনেক ফ্রেন্ড থাকে যাদের আপনি ভালো করে চিনেন না। অপরচিত কাউর কাছ থেকে ছবি অথবা কোনো সফটওয়্যার মেসেঞ্জারে সেন্ড করলে তা একসেপ্ট করবেন না সাথে সাথে ডিক্লাইন করে দিবেন।

ফেসবুক একাউন্ট হ্যাকিং এর কবল থেকে বাঁচতে কয়েকটি সাধারন পদ্ধতি

আপনারা ইতিমধ্যেই অবগত আছেন যে বিগত কয়েকদিনে বিভিন্ন ব্লগসাইটে বা সোশ্যাল ওয়েবসাইটে ফেসবুক একাউন্ট হ্যাকিং এর খবর শোনা যাচ্ছে। হ্যাকার রা খুব চালাকির সাথে এসব হ্যাকিংয়ের কাজ করে যাচ্ছে। এর ফলে তারা হাতিয়ে নিচ্ছে বিভিন্ন ব্যাক্তিগত তথ্য। কিন্তু, একটু সাবধানতা অবলম্বন করলেই আপনি এধরনের হ্যাকার এর ফাঁদ থেকে মুক্তি পেতে পারেন।

নিচে কিছু পদ্ধতি সম্পর্কে আলোচনা করব।

জটিল পাসওয়ার্ড ব্যবহার করুন

নিজের ব্যবহৃত পাসওয়ার্ড সম্পর্কে সাবধান হোন। নিজের নাম, পরিবারের নাম, কিংবা নিজের জন্মদিন কিংবা মোবাইল নম্বর ব্যবহার করবেন না। জটিল কিছু শব্দগুচ্ছ ব্যবহার করুন। capital এবং lowercase শব্দ ব্যবহার করতে পারেন। এর মাঝে ঢুকিয়ে দিতে পারেন ১এর মধ্যে কিছু সংখ্যা। পাসওয়ার্ড যত ছোট ৯- হবে হ্যাকিং এর সম্ভাবনাও তত বেড়ে যাবে। তাই পাসওয়ার্ড এর সংখ্যা ৬ এর অধিক যেমন ৮, ৯, ১২ হলে ভাল হয়। যদি পাসওয়ার্ড মনে রাখতে সমস্যা হয় তবে এমন কিছু শব্দসমষ্টি ব্যবহার করুন যা কেবল আপনি এবং খুব কম সংখ্যক বন্ধুরা জানেন। অথবা কোন নিরাপদ স্থানে পাসওয়ার্ডটি লিখে রাখুন।

নিয়মিত পাসওয়ার্ড পরিবর্তন করুন

tanbircox.blogspot.com

কয়েক সপ্তাহ বা ১ মাস পরপর পাসওয়ার্ড পরিবর্তন করুন। পাসওয়ার্ড ভুলে গেলে ফেসবুকের ২-"Forgot password?" অপশনটি ব্যবহার করুন।

ব্যাক্তিগত তথ্য প্রদানের ব্যাপারে মিতব্যায়ী হোন

এর অর্থ হলো এমন কোন তথ্য প্রোফাইল ইনফো তে ব্যবহার করবেন না যা আপনার ইমেইল অথবা ফেসবুক একাউন্ট এর পাসওয়ার্ডের সাথে সামঞ্জস্যপূর্ণ। এসব সাইটে ব্যাক্তিগত তথ্য যত কম প্রদান করবেন ততই আপনি সুরক্ষিত।

যাকে তাকে ফ্রেন্ড বানানো থেকে বিরত থাকুন

এমন অনেক ব্যবহারকারী আছেন যারা প্রোফাইল ছবি দেখেই ফ্রেন্ড লিস্টে এড করে বসেন। কোন অপরিচিত রিকোয়েস্ট এলে তাদের ইনফো আগে যাচাই করে নিন। দেখুন তার ফ্রেন্ডলিস্টের সংখ্যা কেমন। তার অন্যান্য ইনফো সঠিক কিনা দেখুন। তাছাড়া আপনাদের মাঝে কোন ফ্রেন্ড কমন আছে কিনা তাও দেখে নিন। তারপর স্বীদ্ধান্ত নিন। এমন কাউকে লিস্টে যুক্ত করবেন না যাদের প্রোফাইল ছবি পর্যন্ত নেই।

না জেনে কোন লিঙ্ক এ ক্লিক করবেন না

এমন অনেক ফিশিং এয়েবসাইটের সন্ধান পাওয়া গেছে যারা ব্যবহারকারীদের ভুল ইনফো দিয়ে একটি ওয়েব লিঙ্ক প্রদান করে। সাবধান!

এসব লিঙ্ক এ ক্লিক করার আগে এপলিকেশনটির Terms and Condition পড়ে নিন। কোন বন্ধুও যদি আপনাকে এধরনের লিঙ্ক এ ক্লিক করার রিকোয়েস্ট পাঠিয়ে থাকে তবে তা ফিশিং ওয়েবসাইট কিনা তা যাচাই করে নিন।

মনে রাখবেন, ফেসবুক বা ফেসবুকের কোন এপলিকেশন আপনার ফেসবুকের বা ইমেইল এর পাসওয়ার্ড চাইবে না।

ইমেইল চেকিং এ সাবধানতা অবলম্বন করুন

হ্যকার রা এখন ফেসবুক হ্যাকিং এর ক্ষেত্রে ইমেইল কে বেছে নিয়েছে। কোন ওয়েব সার্ভিস আপনার কাছে ব্যাক্তিগত তথ্য চাইবে না। যেমন ফেসবুক কখনোই আপনাকে পাসওয়ার্ড পরিবর্তনের কোন নোটিশ ইমেইল করবেনা অথবা ব্যাক্তিগত তথ্য হালনাগাদের অজুহাত দিবে না। যদি এরকম কিছুর প্রয়োজন পড়েই তবে ফেসবুক আপনাকে হোমপেজ অথবা আপনার setting এ গিয়ে পরিবর্তনের জন্য বলবে। তাই কোন ইমেইল থেকে প্রাপ্ত Offer যাচাই না করেই তথ্য দিয়ে বসে থাকবেন না।

ইমেইল পাসওয়ার্ড হালনাগাদ রাখুন

এর অর্থ হচ্ছে আপনি যে ইমেইল দিয়ে আপনার ফেসবুকে লগ ইন করে থাকেন, সেই ইমেইল এর পাসওয়ার্ড নিয়মিত হালনাগাদ রাখুন। তা নাহলে আপনার ইমেইল একাউন্ট হ্যাকিং হলে আপনার ফেসবুক একাউন্ট ও হ্যাকিং হতে সময় লাগবে না। এ ব্যাপারে আমার পরামর্শ হচ্ছে, ফেসবুক একাউন্টের জন্য আলাদা একটি ইমেইল একাউন্ট ব্যবহার করুন। তাছাড়া "Security Question" অপশন টিতে কোন ব্যাক্তিগত তথ্য সম্বলিত উত্তর রাখবেন না।

tanbircox.blogspot.com

যেসব পদ্বতিতে মেইল,ফেইসবুক হ্যাকিং করতে যাবেন নাহ্যাকিং সতর্কতা!!

প্রিয় ব্রাউজারবৃন্দ কেমন আছেন?আশা করি যেমন ভাল থাকতে চান তেমন মন মত ভাল থাকতে পারছেন না।টেকটিউনসে মজার টিউনাবাসনা জাগ্রত হল তাই প্রথম-টিউনী দেখে টিউন- টিউনাইতে বসলুম।ইন্টারনেটে আমরা ইমেইল বা ফেসবুক হ্যাক এত করতে সবাই কম বেশি আগ্রহী বা হ্যাক করার পদ্বতি খুজতেছি।যেহেতু আমরা প্রফেশনাল হ্যাকার না তাই প্রাথমিক পর্যায় থেকেই হ্যাকিং এর খুটিনাটি জেনে নেয়া ভাল এবং এ ব্যাপারে কিছু সতর্কতাও অবলম্বন করতে হবে।ইন্টারনেটে মেইল বা ফেসবুক হ্যাকিং এর অনেক পদ্বতি আছে যা শুধু মানুষের সাথে প্রতারনা মাত্র।এরকম কিছু উপায় নিয়েই আমার টিউন ক্ষুদে হ্যাকারদের সাথে শেয়ার করব যাতে করে পরবর্তীতে এসব প্রতারণার সম্মূখীন না হই বা উল্টো নিজের একাউন্টই যেন হ্যাক না হয়। আমিও যেহেতু ছোটখাট হ্যাকিং পাগল তাই - অনেক সময় হ্যাকিং করতে গিয়ে এরকম প্রতারনার সম্মুখিন হয়েছি।এখন ইদানিং বিভিন্ন ওয়েবসাইট বা ফ্রি ব্লগ হ্যাকিং নিয়ে article লিখে যাচ্ছে যা বেশিরভাগ ক্ষেত্রেই তা মানুষদের সাথে প্রতারনা করে থাকে বিভিন্ন উপায়ে।চলুন কয়েকটি উপায় আপনাদের সাথে শেয়ার করা যাক।

আসুন শুরুতে বাঙ্গালিদের কপি পেস্ট করার ঐতিহ্য রক্ষার্থে একটা কপি পেস্ট কৌতুক পাঠ করে নেই.....।

স্বামী স্ত্রী এর মাঝে কথপকোথন যারা দুজনই কম্পিউটার প্রোগামার

স্ত্রীঃ রহিম.husband শুনছ? আমার সিস্টেমে 2.0baby.child ইন্সটল হয়েছে successfully

স্মমীঃ হুমম...নিউ ভার্সন বেবি run করার পর্যাপ্ত requirements আমার নেই। মনে হয় I accept করাটা Error ছিল। দেখত system restore করা যায় কিনা!

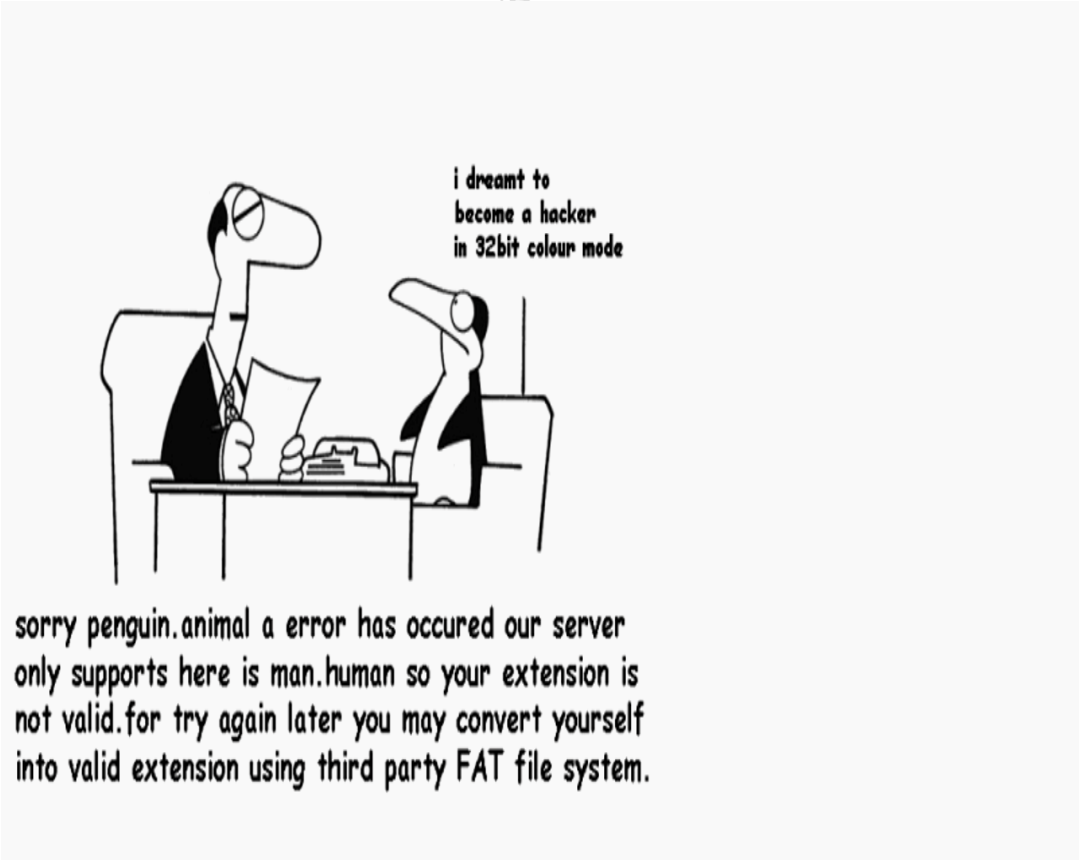

টিউনালোচ্য বিষয়ঃ

১।ফ্রী হ্যাকিং সফটওয়ার প্রতারনা

২।হ্যাকিং বিষয়ক ওয়েবসাইটের প্রতারনা

৩।ইমেইল হ্যাকিং প্রতারনা

PART-1 free hacking softwarescam

১।ফ্রী হ্যাকিং সফটওয়্যার প্রতারনা

হ্যাকিং করার অন্যতম একটা পদ্বতি হল বিভিন্ন হ্যাকিং সফটওয়্যার বা টুল ব্যাবহার করা। মূলত প্রকৃত হ্যাকাররা যেসব টুল ব্যাবহার করে হ্যাকিং করে থাকেন সেসব সফটওয়্যার অনলাইনে totally rare।তবে এটাও অমান্য করার মত না যে খুজতে জানলে ইন্টেরনেটে সব পাওয়া যায়। থাকলেও অনেক টুল আছে যা ফ্রীওয়্যার না টাকা দিয়ে কিনতে হয়।এরপরও বিভিন্ন সাইট কিছু কিছু হ্যাকিং টুল ফ্রী তে দিয়ে থাকে বা ট্রায়াল ভারসন।অনেক Script kiddie অথবা বিভিন্ন হ্যাকাররা এসব টুল অনলাইনে ছাড়ে। এগুলো কিছুটা উপকার দিলেও অনেক সফটওয়্যার আছে যা প্রতারনা মাত্র। যেমন উদাহরনস্বরুপ এমন দুটো সফটওয়্যার এর নাম ”dpwallinone password finder” এবং ‘PassWord Hunter V2.1′।দেখতে মনে হয় এগুলু দিয়েই মেইল,ফেইসবুক হ্যাকিং করা যাবে।কিন্তু না।

DPWAllinOne password finder V4.1

password hunter V2.1

দেখেন এসব সফটওয়্যারের অবস্থাঃএকটা মেইল লিখে হ্যাক করতে- দিলাম।কতক্ষন রান করার পর সিরিয়াল কী চায় এবং সেখানে ফ্রি সিরিয়াল কী পাওয়ার একটা উপায় দিয়ে দিয়েছে। সেটা হল একটা ব্লগস্পটের লিঙ্ক দেয়া সেখানে যেতে হবে এবং ব্লগের সকল এডগুলো ক্লিক করতে হবে করার পর সিরিয়াল কি দিবে। এর মানে তো আপনারা বুঝেছেনই।যাই হোক তবু ও ট্রাই করার জন্য সিরিয়াল কী সংগ্রহ করে ok করলাম।কতক্ষন প্রগ্রেস চলার পর ব লে ”can’t find password” ।ফেসবুক আইডি দিয়েও ট্রাই ক রলাম এক ই অবস্থা।মানে মানুষদের বোকা বানানোর জন্য marvelous method!!

কেউ ট্রাই করে দেখতে চাইলে এই লিঙ্কে বেড়াতে যান...।

http://sites.google.com/site/hackfacebookintwominutes/

এরকম আরো সফটওয়ার পাবেন যা এমনকি আপনার পিসি বা ইমেইল উল্টো হ্যাক করতেও পারে।এগুলো ইন্সটল

করার সাথে হিডেন কীলগার আপনার পিসিতে ইন্সটল হতে পারে যা অনায়াসে আপনার সব তথ্য হ্যাকারদের হাতে চলে যেতে পারে।এক্ষেত্রে শক্তিশালী এন্টিভাইরাস ব্যাবহার করা বাঞ্চনীয়।মূলত হ্যাকিং এর কাজটা এমন নয় যে আপনি একটা সফটওয়ার কোন মতে ডাউনলোড করে সেটা দিয়েই সব হ্যাক করতে পারবেন।প্রকৃত হ্যাকার যারা তারা কি এমন যে আরেক জনের তৈরী কোন টুল বা সফটওয়ার কোন মতে সংগ্রহ করে হ্যাকিং করে চলছে?এরা হল কম্পিউটার প্রোগ্রামার আর এদের মাঝে অসাধূ প্রোগ্রামাররাই সাধারনত হ্যাকিং করে থাকে।কম্পিউটার সিস্টেম সম্পর্কে এদের প্রচুর ধারনা থাকে তারা সিস্টেম এর programming bug বা কোন একটা দূর্বল পয়েন্ট কে কাজে লাগিয়েই কাজ করে।এরা তাদের প্রয়োজন অনূযায়ী হ্যাকিং টুল তৈরী করে কাস্টমাইজ করে হ্যাকিং করার কাজে ব্যাবহার করে।এটা ক্ষতিকর কাজ হলেও আসলে এদের মেধা অস্বাভাবিক নিথুত।

ফ্রেঞ্চ হ্যাকার

জর্জ

গ্যারি ম্যাককিনন–NASA হ্যাকার

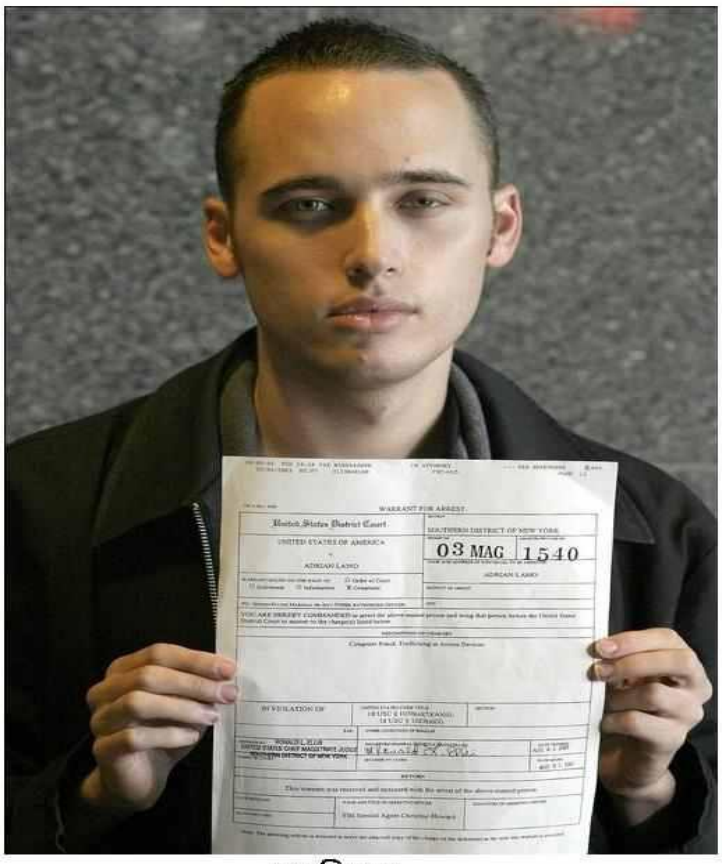

আদরিয়ান

রিকার্ড প্রিইস

এ ব্যাপারে কিছু সতর্কতা;

*প্রথমে এটা হার্ড ড্রাইভে সেভ করে রাখেন বর্তমানে এমন টুল আবিস্কৃত হয়নি যে কোন মেইলের ইউজারনেইম প্রবেশ করিয়ে এন্টার চেপে মনিটরে চেয়ে থাকবেন আর আপনাকে কিছক্ষন পর পাসওয়ার্ড দিয়ে দিবে। এমন যদি কোন টুল এর সন্ধান পান কোন সাইটে তবে উহা ১০০প্রতারক। %

*হ্যাকিং টুল বা সফটওয়ার ডাউনলোড করে ভাইরাস স্ক্যানিং রতে ভুলবেন না।ভাইরাস ডিটেক্ট হলে প্রোগ্রামটি রান করবেননা ডিলিট করে দেয়াই নিরাপদ।

*এইসব হ্যাকিং সফটওয়ার দিয়ে পাসওয়ার্ড ক্রাক করতে গেলে ফেক আইডি আর পাসওয়ার্ড দিবেন যদি চায়।
(না থাকলে একটা নতুন আইডি খুলে তারপর দিবেন কারন সময় বাচাতে গিয়ে আপনার গুরুপ্তপূর্ন মেইল আড্রেস আর পাসওয়ার্ড ব্যাবহার করলে তা নির্মাতার কাছে অনায়াসে চলে যেতে পারে(

*এইসব হ্যাকিং টুল রান করার আগে আপনার ব্রাউজারের সেভ করা পাসওয়ার্ড মুছে দিন। এই তথ্যও নির্মাতার হাতে চলে যাওয়া কোন ব্যাপার না।

* সফটওয়্যারটা ডাউনলোড করার আগে এটার screen shot একবার সার্চ করে দেখতে পারেন। সফটওয়্যারটা কেমন হতে পারে তার একটু ধারণা পেতে পারেন। আর কোন হ্যাকিং টুল কিনতে গেলে সাবধানআগে সফটওয়ারের ! নামের সাথেscam/does'nt work/is fake লিখে গুগল সার্চ করে যাচাই করে নিন। অন্যদের (যারা এটা কিনেছে) মতামত পড়ে নিন এই সফটওয়ার সম্পর্কে।

*উইন্ডোজ ফায়ারওয়াল কেউ বন্দ্ব করে রাখলে চেক করে নিন।বন্দ্ব থাকলে অন করুন। আইপি লুকানোর প্রয়োজন মনে হলে আইপি লুকিয়ে নিন।

Part-2 hacking website scam!!

এখন ইন্টারনেটে হ্যাকিং বিষয়ক টিউটোরিয়াল বিভিন্ন সাইট আর ফ্রী ব্লগে দেখা যায়।এদের অনেকে মানুষদের বোকা বানিয়ে প্রতারনা করে যাচ্ছে বিভিন্ন পন্থায়।ক্ষুদে হ্যাকার হিসেবে আমারও যেহেতু আগ্রহ কম না তাই বিভিন্ন সাইট ঘুরে দেখি।এমনই একটা হ্যাকিং বিষয়ক সাইট দেখলাম cyber-trace.com যা uk ভিত্তিক।এখানে আপনাকে মেইল আর ফেসবুক হ্যাক করে দিবে বিনিময়ে 70$EURO!!একেবারেই ভূয়া সাইট।প্রথমবারের মত ট্রাই করতে গেলাম। চিত্রের মত পূরন করে
হ্যাক করতে দিলাম।

tanbircox.blogspot.com

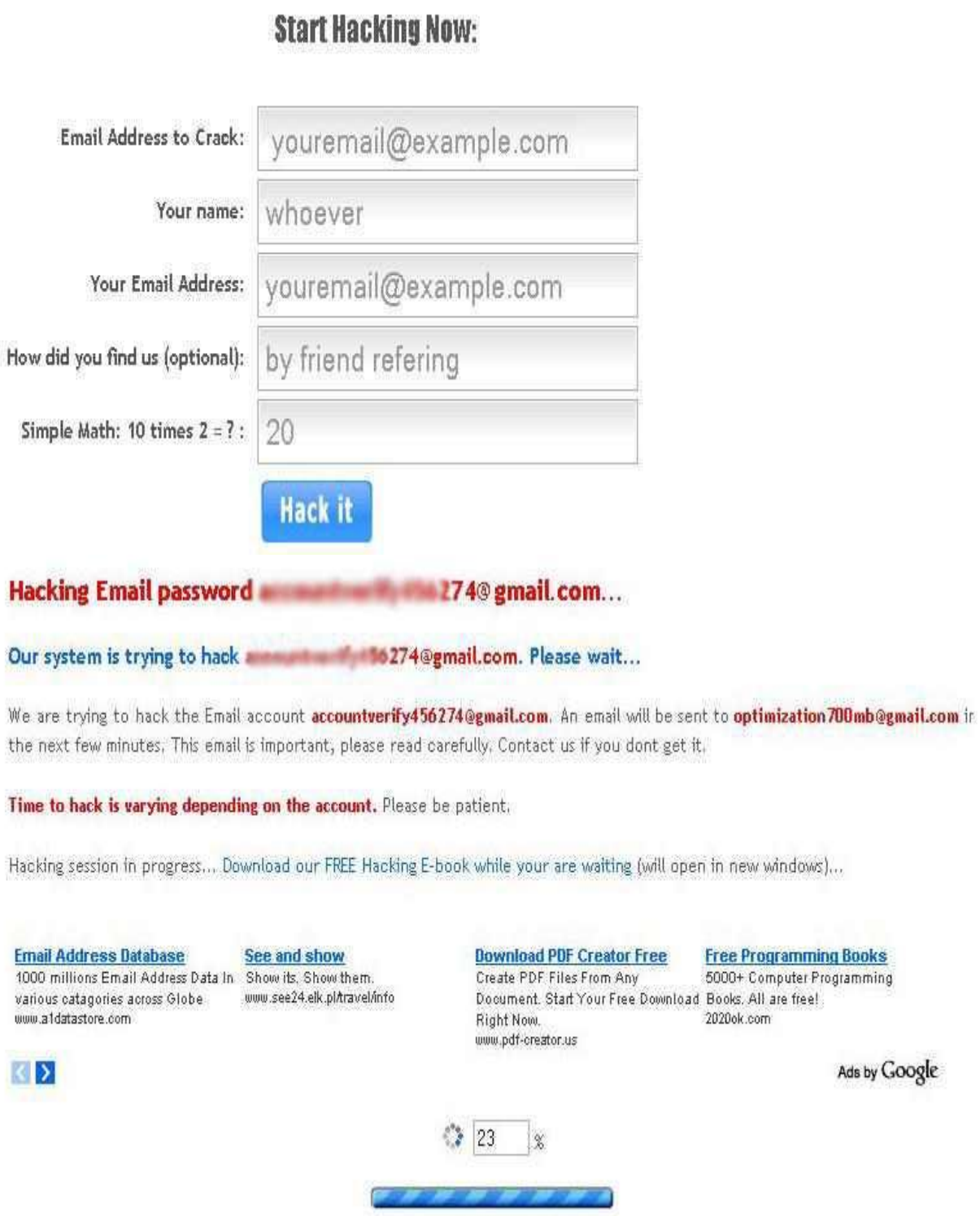

কিছক্ষন প্রগ্রেস চলার পর বলবে পাসওয়ার্ড হ্যাক করা হয়েছে।এবং আপনাকে পাসওয়ার্ডটি md5 hash ফরম্যাটে আপনাকে দেখাবে।দেখতে এরকম- 45c32aab462474570fc3dc8ac9ee1557(md5 সম্পর্কে সামনে বলা হবে(বলবে এটা কনভার্ট করে প্লেইন টেক্সটে পাসওয়ার্ড দিবে আপনাকে বিনিময়ে 70$EURO।আবার আপনি অর্থ না দিয়ে ফ্রী জব করতে পারবেন যা দেখলে আপনি নিজেই বুঝবেন মানুষদের বোকা বানিয়ে নিজেদের থলে ভারি করা ছাড়া আর কিছুই না। পাসওয়ার্ড তো পাবেনই না।আর মজার ব্যাপার হল আমার একটা ইমেইল এড্রেস দিয়ে দুতিনবার টেষ্ট করেছিলাম সত্যতা যাচাই করার জন্য দেখি প্রতিবারই পাসওয়ার্ডের ভিন্ন md5 hash নাম্বার দিচ্ছেএকটা মেইলের!!

পাসওয়ার্ড বিভিন্ন হয় কিভাবে??তাহলে বুঝুন কেমন প্রতারক।সাইটটি ভিজিট করে এক বার দেখে আসতে পারেন।

হ্যাকিং এর ক্ষেত্রে MD5 hash কী?

আসলে এটা জটিল গাণিতিক ব্যাপার অল্প কয়েক লাইনে বলে শেষ করা যাবেনা।তবুও আমার স্বল্প ক্ষমতা সম্পন্ন হার্ডড্রাইভ থেকে একটু ধারণা দিতে প্রয়াস চালাই। md5 বা)Message-Digest algorithm 5) প্রফেসর রনাল্ড রিভেস্ট ১৯৯১ সালে প্রথম ডিজাইন করেন যা মূলত 128-160bit কোন ফাইলের ভ্যালু।যদিও বাক্যটি অনেকের কাছে প্রাচীন মিশরীয় অনূলিপির বঙ্গানুবাদ বলে মনে হতে পারে তবুও বললাম।বিভিন্ন গূরুপ্তপূর্ন পাসওয়ার্ড,ক্রেডিট কার্ড নাম্বার বা sensitive data কোড যেমন জনপ্রিয়)MySQL কোডইত্যাদি এনক্রিপ্ট(করে রাখতে Md5 হ্যাশ ব্যাবহার করা হয়।বিভিন্ন সার্ভার এমনকি অনেক গবেষনাগারও তাদের গুরুপ্তপূর্ন তথ্যাদির নিরাপত্তা রক্ষার্থেও সেসব তথ্য Md5 হ্যাশ এ এনক্রিপ্ট করে রাখে কারন এই হ্যাশকে এতটাই এনক্রিপ্ট করা হয় যে তা প্লেইন ফরম্যাটে আনা প্রায় অসম্ভব।একটা টেক্সট দিয়ে উদাহরনটা টানি

যেমন প্লেইন টেক্সটে একটা ওয়ার্ড- GARDEN

এটকে md5 hash এ কনভার্ট করলে -E2704F30F596DBE4E22D1D443B10E004

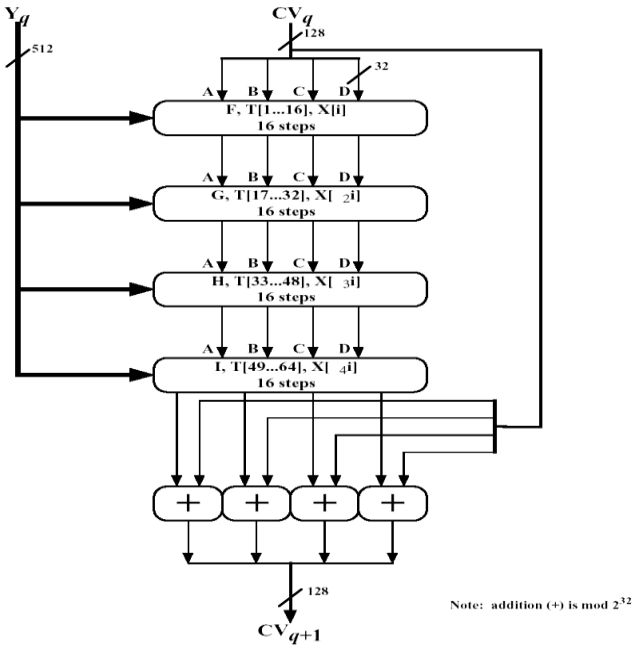

Figure 9.2 MD5 Processing of a Single 512-bit Block (MD5 Compression Function)

এই হ্যাশকে আবার কনভার্ট করলে প্লেইন টেক্সট পাবেন।আপনার ওয়ার্ড যত বড়ই হোক না কেন MD5 এ কনভার্ট করলে

মোট ৩২টা কোড গুনে পাবেন বর্ণ আর সংখা সম্বলিত।এখন আপনারা অনেকেই নিশ্চয় brute force এট্যাক করে হ্যাকিং সম্বন্ধে জানেন যেটাকে password guessing ও বলা হয় যেখানে ডিকশনারী ব্যাবহার করে পাসওয়ার্ড ক্রাক করার চেষ্টা করা হয়।আর এই হ্যাকিং এর ক্ষেত্রেই কোন সার্ভারে সংরক্ষিত মেইল আইডিকে উন্নতমানের প্রোগ্রাম ব্যাবহার করে Extract করে পাসওয়ার্ডের Md5 হ্যাশ কে ভেঙ্গে প্লেইন টেক্সট ফরম্যাটে রুপান্তর করা হয় যেটা করা অত্যন্ত কঠিন কাজ কেননা হ্যাশ ভালু কে পূর্বের অবস্থায় তথা ওরিজিনাল ফরম্যাটে কনভার্ট করতে দীর্ঘ সময় হ্যাশ কে generate করতে হয় অনেক পরিশ্রমের পরও ফলাফল শূন্য হতে পারে আবার এরকম কাজ বিশেষ কম্পিউটার

গবেষনাগারে করা হয় সাধারনত। আপনি যখন কোন সাইটে রেজিস্টার করেন তখন যে পাসওয়ার্ডটি প্রবেশ করান তা একটা md5 হ্যাশ ভ্যালুতে রুপান্তর হয়ে তাদের ডেটাবেজে সেভ হয় এবং যখন আপনি

ফিশিং(Phishing) আসলে কি এবং কিভাবে হয়, অতঃপর বাঁচার কতিপয় উপায়!

Phishing আসলে কি?

Phishing হল এমন এক পন্থা যেভাবে বিভিন্ন মানুষের স্পর্শকাতর তথ্য যেমন ইউজার নেম, পাসওয়ার্ড, ব্যাঙ্কের তথ্য ইত্যাদি চুরি করা হয়। এক্ষেতে বড় কোন কিছুর ইউজারনেম যেমনপেপালসহ বিভিন্ন অনলাইন আরথিক লেনদেন এর - সাইটের পাসওয়ার্ডও হতে পারে। আর ব্যাংক ইনফরমেশন বলতে অনলাইন ব্যাংকিংএর তথ্য- চুরি যার ফলে এক বা একাধিক প্রতিষ্ঠানের ক্ষতি হতে পারে। আইনের চোখে এটি মারাত্তক অপরাধ আর প্রমাণ সহ হাতে নাতে ধরা পড়লে জেল হতে পারে এবং কিছু কিছু ক্ষেত্রে জেল সহ জরিমানা হতে পারে।

*তবে আমি একে সমরথন করি, অবশ্যই আপনাকে এ বিষয়ে জানতে হবে নয়তোবা কখন আপনি নিজেই এর ফাদে পরবেন জানতেই পারবেন না। তবে আপনি যদি খারাপ উদ্দেশ্য না শিখেন যেমন আপনি কারও পেপাল একাউন্টের ইউজার নেম আর পাস জেনে গেলেন এখন এর অপব্যবহার না করা এবং ঐ ব্যাক্তিকে এ সম্বন্ধে সচেতন করে দেয়া যাতে সে তার নিরাপত্তা ব্যবস্থাকরে। কিন্তু আপনি কি করবেন সেটা আপনার ইচ্ছা।

সাধারণত কি কি ভাবে Phishing হয়?

১.ইমেইলঃ

ধরুন কেউ আপনার তথ্যাদি চুরির লক্ষে আপনাকে এমন একটি মেইল পাঠালো যে সে এমন এক ব্যাংকের করমকরতা যে ব্যাংকে আপনার একাউন্ট আছে। সে আপনাকে উক্ত ব্যাংকের মত করেই আপনাকে মেইল করল। সেখানে সে আপনাকে রিকোয়েস্ট করলো যে আপনার একাউন্ট ভেরিফাই করা হবে, তাই আপনাকে একটি লিঙ্কের সুত্র ধরে কোন সাইটে গিয়ে লগ ইন করতে হবে। এক্ষেতে আপনার Phishing সম্বন্ধে সচেতন এবং যথেষ্ট জ্ঞানের অধিকারী হতে হবে। কারণ আপনি যদি নাই জানেন এ সম্বন্ধে তাহলেতো আপনি ভেবেই নেবেন যে সত্যিই বুঝি ব্যাংক কর্তৃপক্ষ আপনাকে ভেরিফাই করতে বলেছে। আপনি ওই লিঙ্ক ধরে গিয়ে লগ ইন করলেন আর নিজের পায়ে নিজেই কুড়াল মারলেন। এভাবেই হ্যাকিং বিষয়ে অজ্ঞতার জন্য বহু মানুষ প্রতাড়িত হচ্ছে। বেশি ভাগ সময়ে মেইলের মাধ্যমেই Phishing হয়ে থাকে।

নমুনাঃ

tanbircox.blogspot.com

TrustedBank™

Dear valued customer of TrustedBank,

We have recieved notice that you have recently attempted to withdraw the following amount from your checking account while in another country: $135.25.

If this information is not correct, someone unknown may have access to your account. As a safety measure, please visit our website via the link below to verify your personal information:

http://www.trustedbank.com/general/custverifyinfo.asp

Once you have done this, our fraud department will work to resolve this discrepency. We are happy you have chosen us to do business with.

Thank you,
TrustedBank

Member FDIC © 2005 TrustedBank, Inc.

Example of a typical, poorly-constructed phishing e-mail message

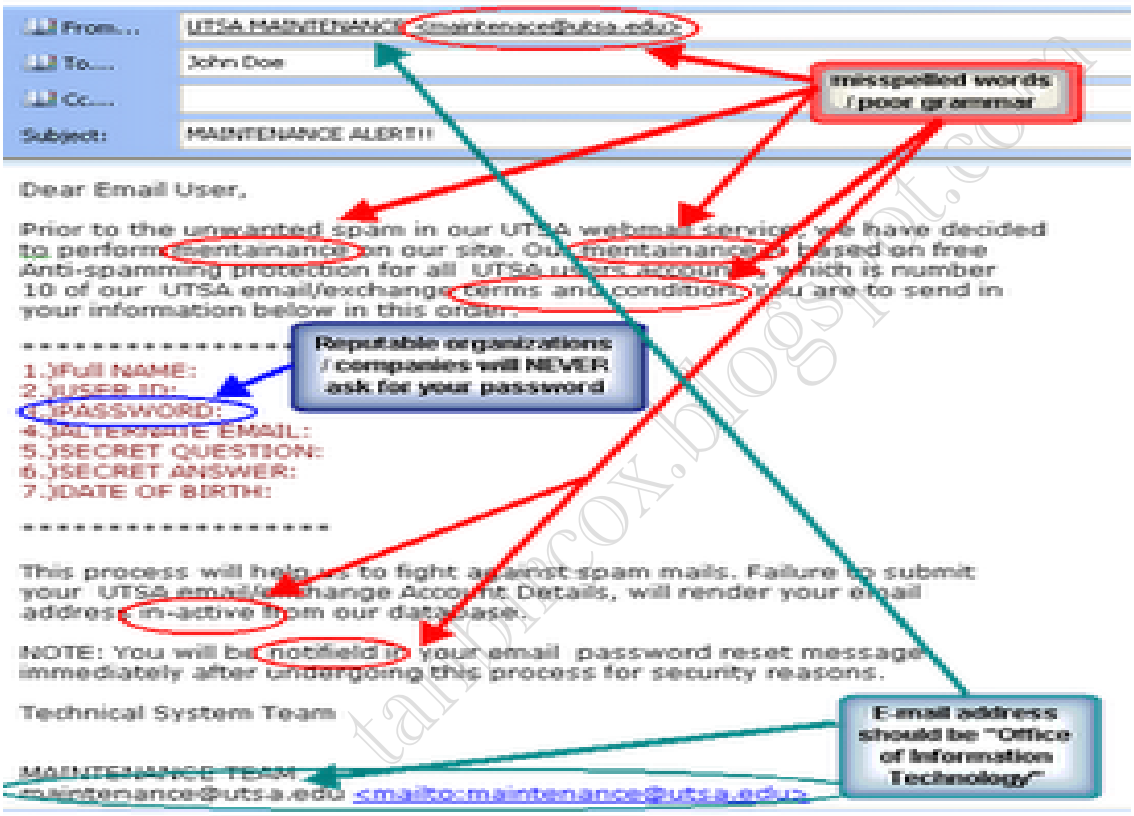

২.এডের মাধ্যমেঃ

ধরুন আপনি একটি সাইট ভিজিট করলেন সেখানে কোন এক জায়গায় দেখলেন যে বিশাল এক ব্যনার আপনাকে সৌভাগ্যবান হিসেবে আক্ষ্যায়িত করে বলছে যে আপনি তাদের সাইটের ৯৯৯৯৯৯৯৯ নম্বর ভিজিটর সে জন্যে তারা আপনার মানিবুকারসে ৳১০০০০০ পাঠাতে চায়, কিন্তু এজন্য তাদের আপনার ইউজার নেম আর পাস চায়। আর আপনি অজ্ঞতার ফলে খুশিতে আটখানা হয়ে লাফ দিলেন আর সাথে সাথে আপনার ইউজার নেম আর পাস দিয়ে দিলেন টাকার আসায়। পরে দেখলেন যে টাকাতো দূরে থাক আপনি আপনাকের একাউন্টেই ঢুকতে পারছেন নাএভাবে ক্রেডিট কার্ডও ! মারা হয়। তবে কারো মতে ইমেইল এর থেকে বেশি কার্যকর।

কিভাবে হ্যাকাররা Phishing করে?

বেশির ভাগ সময় প্রফেশনাল হ্যাকাররা নিরদিষ্ট একজনকে লক্ষ করে কাজ করে, কিন্তু বিগেনার লেভেলের হ্যাকাররা এক সাথে অনেককে লক্ষ করে কাজ করে। কারণ তারা সিউর না যে কোনটা কাজ করবে। কিন্ত প্রফেশনাল হ্যকাররা একজনকে টার্গেট করলে তাকে হ্যাক করার সব রকম প্ল্যান করেই করবে। যেমন কিছুদিন আগে আমেরিকার অন্যতম প্রেসিডেন্ট পদপ্রার্থী সারাহ পালিন এর ফেসবুক একাউন্ট এবং ইমেইল এড্রেস হ্যাক করেছিল কোরিয়ার এক হ্যাকার। সেই হ্যাকার তার হ্যাকিং এর বিচিত্র সব উপায়ে কিভাবে সারাহ পালিনের ফেসবুক একাউন্ট হ্যাক করেছে এবং মেইল একাউন্ট হ্যাক করেছে তার সুবিস্তারিত বর্ণনা দিয়েছে।

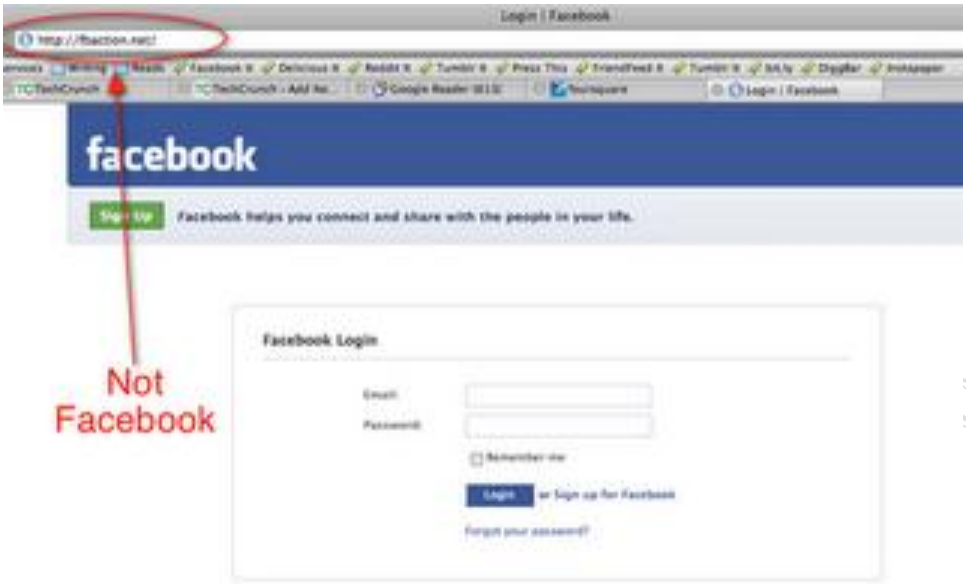

সাধারণত হ্যাকার যে Phishing করে সে একটি ফেক ডোমেইন তৈরী করে সেখানে কোন জনপ্রিয় সাইটের Phishing স্ক্রিপ্ট ব্যবহার করে মানুষকে ধোকা দিয়ে তার তথ্য হাতিয়ে নেয়। উদাহরণ হিসবে ধরুনআপনার ফেসবুকে একাউন্টতে - সুন্দর প্রোফাইল পিকচার সহ এক তরূন মেয়ে আপনাকে ফ্রেন্ড রিকোয়েস্ট পাঠিয়েছে। আপনি তা দেখে সাথে সাথে এক্সেপ্ট করে দিলেন। কয়েকদিন পর দেখলেন যে মেয়েটি আপনার সাথে যেচে পড়ে কথা বলছে, কথার এক সময় সে ধরুন তার টুইটার একাউন্ট দিয়ে আপনাকে বলল যে আপনি যেন তাকে ফলো করেন, আর আপনিও সাথে সাথে লিঙ্কে গিয়ে আপনার ইউজার নেম আর পাস দিয়ে ফলো করার উদ্দেশ্যে লগ ইন করলেন, কিন্তু দেখলে কাজ হলনা, মানে লগ ইন হলনা। তখন আপনি মেয়েটিকে তা জানলেন, আর দেখলেন মেয়েটি আপনার সাথে আর কথা বলছে না, আর পরদিন দেখলেন যে আপনি আপনার টুইটার একাউন্টএ ঢুকতে- পারছেন না, মানে আপনার একাউন্ট আপনার ওই যেচে পড়ে কথা বলা মেরে দিয়েছে।

এক্ষেত্রে আপনার এ বিষয়ে জ্ঞান থাকলে হয়তোবা আপনি আপনি লিঙ্কটা যাচাই করে দেখতেন, এড্রেস বারের লিঙ্কটি যাচাই করতেন, কিন্তু অজ্ঞতার কারণে কিছুই করেন নি, ফলে নিজের বারোটা নিজেই বাজিয়েছেন। Phishing কিভাবে

করা হয় এবং করতে হয় এ বিষয়ে টিটি তে বেশ কিছু টিউন আছে দেখে নিবেন আসা করি। সুতরাং Phishing কিভাবে হয় সে ব্যাপারে বিস্তারিত আর লিখলাম না।

বাঁচার কতিপয় উপায়(যথেষ্ট নয়) -

১.ভালো মানের ইন্টারনেট সিকিউরিটি ব্যবহার করুন। আমাদের দেশে অরিজিনাল এন্টিভাইরাস ৬০০-১৫০০ টাকার মধ্যেই পাওয়া যায়। ক্র্যাক করা গুলো ব্যবহার না করে পারলে একটা কিনে নেয়াই ভালো। এতে আপনি এন্টিভাইরাস যে আসল যে সম্পরকে নিশ্চিত হতে পারবেন। অন্যথায় টাইম রিসেটার, ভাইরাস সহ ক্র্যাক(কি লগার সহও হতে পারে!), প্যাচ ইত্যাদি নিয়ে হয়রানি হয়ে মূল্যবান সময় নষ্ট করুন।

২.অবারন্তর মেইল দেখলে যাচাইন করবেন। তবে কেউ আপনাকে ৳ দিতে চায় বা আপনি লটারী জিতেছেন এ জাতীয় মেইল আসলে নির্দ্বিধায় এড়িয়ে যান। কারণ কারো উপকার না করলে কেউ আপনাকে মাগনা টাকা দিবে না। টাকার গাছ কেউ লাগায়নি, হালাল টাকার কষ্ট করেই আসে, হারাম হলে আলা জিনিস! তবুও মানুষ এমন যে, হারাম টাকার ভাগও দিবে না আপনাকে!

৩.কারো দেয়া লিঙ্ক থেকে কোন সাইটে আসলে যদি এমন হয় সাইটটাইয় আপনি আগেও ব্যবহার করছেন এবং আপনাকে সরাসরি এমন পেজে নিয়ে আসা হয় যে আপনাকে লগ ইন করতে হবে তখন অনুগ্রহ করে ইউ আর এল (ওয়েব এড্রেস্টা) চেক করে নেন।

৪.কোন এড বা ছবি দেখে অতি উৎসুক হবেন না। ঠান্ডা মাথায় বিবেচনা করে তবেই কিছু করুন।

৫.পর্ন সাইট থেকে ১০০% দূরে থাকুন। এতে আপনার দুনিয়াবি কর্মের জন্যও ভালো হবে আর আখিরাতেও সুফল পাবেন।

সর্বশেষ কথা হ্যাকিংকে কেউ খারাপ চোখে দেখবেন না। এটিও মেধার ফসল। যদিও হ্যাকিং বিষয়টা গরু মেরে জুতা দানের মত তবুও এ সম্পর্কে জ্ঞান নেয়া সকল সচেতন নেট ব্যবহারকারীর জন্য অপরিহার্য।

(তাড়াতাড়ি লেখার ফলে বানান ভুল হতে পারে, ক্ষমাসুন্দর দৃষ্টিতে দেখবেন)

পিশিং থেকে বাচার উপায়

এখন কি আর বলতে হবে কিভাবে আপনি পিশিং থেকে নিজেকে রক্ষা করবেন?আর যদিতারপর ও না বুঝেন তাদের জন্য আবারও বলছি।

১।যেকোন ওয়েব সাইটের প্রবেশ করার আগে ভালো করে তার ঠিকানা মিলিয়ে নিন।

২।ইমেইল হুবহু একই রকমের হলেও কোন ওয়েব সাইটে প্রবেশ করার পর আপনার আইডি পাসওয়াড দেয়ার আগে একবার হলেও চেক করে নিন।

৩।ইমেইল কোন ঠিকানা থেকে পাঠিয়েছে তাও ভালো করে দেখে নিন।

৪।এক কথায় সবসময় সতর্ক থাকুন।

tanbircox.blogspot.com

Want more Updates 📖:- http://facebook.com/tanbir.ebooks

ইন্টারনেট হতে সংগ্রহীত

প্রয়োজনীয় বাংলা বই ফ্রী ডাউনলোড করতে চাইলে নিচের লিংক গুলো দেখতে পারেনঃ

☆ http://techtunes.com.bd/tuner/tanbir_cox

☆ http://tunerpage.com/archives/author/tanbir_cox

☆ http://somewhereinblog.net/tanbircox

☆ http://pchelplinebd.com/archives/author/tanbir_cox

☆ http://prothom-aloblog.com/blog/tanbir_cox

Tanbir Ahmad Razib

Mobile No:→ 01738 -359 555

E-Mail: → tanbir.cox@gmail.com

Facebook: → http://facebook.com/tanbir.cox

e-books Page: → http://facebook.com/tanbir.ebooks

Web Site : → http://tanbircox.blogspot.com

tanbircox.blogspot.com

I share new interesting & Useful Bangla e-books(pdf) everyday on my facebook page & website .

Keep on eye always on my facebook page & website & update ur knowledge .

If You think my e-books are useful , then please share & Distribute my e-book on Your facebook & personal blog .

My DVD Collection 4 U
Complete Solution of your Computer

আপনি যেহেতু এই লেখা পড়ছেন , তাই আমি ধরে নিচ্ছি যে আপনি কম্পিউটার ও ইন্টারনেট ব্যবহারে অভিজ্ঞ ,কাজেই কম্পিউটারের প্রয়োজনীয় বিষয় গুলো সম্পর্কে ভালো খারাপ বিবেচনা করারা ক্ষমতা অবশ্যই আছে ...
তাই আপনাদের কাছে একান্ত অনুরোধ " আপনারা সামান্য একটু সময় ব্যয় করে ,শুধু এক বার নিচের লিংকে ক্লিক করে এই DVD গুলোর মধ্যে অবস্থিত বই ও সফটওয়্যার এর নাম সমূহের উপর চোখ বুলিয়ে নিন।"তাহলেই বুঝে যবেন কেন এই DVD গুলো আপনার কালেকশনে রাখা দরকার!আপনার আজকের এই ব্যয়কৃত সামান্য সময় ভবিষ্যতে আপনার অনেক কষ্ট লাঘব করবে ও আপনার অনেকে সময় বাঁচিয়ে দিবে। বিশ্বাস করুন আর নাই করুনঃ- "বিভিন্ন ক্যাটাগরির এই DVD গুলোর মধ্যে দেওয়া বাংলা ও ইংলিশ বই , সফটওয়্যার ও টিউটোরিয়াল এর কালেকশন দেখে আপনি হতবাক হয়ে যাবেন !"
আপনি যদি বর্তমানে কম্পিউটার ব্যবহার করেন ও ভবিষ্যতেও কম্পিউটার সাথে যুক্ত থাকবেন তাহলে এই ডিভিডি গুলো আপনার অবশ্যই আপনার কালেকশনে রাখা দরকার..... কারনঃ
☆ এই ডিভিডি গুলো কোন দোকানে পাবেন না আর ইন্টারনেটেও এতো ইম্পরট্যান্ট কালেকশন একসাথে পাবেন বলে মনে হয় না।তাছাড়া এত বড় সাইজের ফাইল নেট থেকে নামানো খুবই কষ্টসাধ্য ও সময়সাপেক্ষ ব্যাপার।এছাড়া আপনি যেই ফাইলটা নামাবেন তা ফুল ভার্সন নাও হতে পারে ..

☆ এই ডিভিডি গুলো আপনার কালেকশনে থাকলে আপনাকে আর কোন কম্পিউটার বিশেষজ্ঞদের কাছে গিয়ে টাকার বিনিময়ে বা বন্ধুত্বের খাতিরে "ভাই একটু হেল্প করুন" বলে অন্যকে বিরক্ত করা লাগবে না ... ও নিজেকেও হয়রানি হতে হবে না ।

☆ এই ডিভিডি গুলোর মধ্যে অবস্থিত আমার করা ৩০০ টা বাংলা ই-বুক (pdf) ও ছোট সাইজের প্রয়োজনীয় সফটওয়্যার আপনাদের জন্য বিনামূল্যে আমার সাইটে শেয়ার করে দিয়েছি । কিন্তু প্রয়োজনীয় বড় সাইজের বই, টিটোরিয়াল ও ফুল ভার্সন সফটওয়্যার গুলো শেয়ার সাইট গুলোর সীমাবদ্ধতা ও ইন্টারনেটের স্লো আপলোড গতির জন্য শেয়ার করতে পারলাম না । তাছাড়া এই বড় ফাইল গুলো ডাউনলোড করতে গেলে আপনার ইন্টারনেট প্যাকেজের অনেক জিবি খরচ করতে হবে ... যেখানে ১ জিবি প্যাকেজ জন্য সর্বনিম্ন ৩৫০ টাকা তো খরচ হবে , এর সাথে সময় ও ইন্টারনেট গতিরও একটা ব্যাপার আছে। এই সব বিষয় চিন্তা করে আপনাদের জন্য এই ডিভিডি প্যাকেজ চালু করেছি ...

মোট কথা আপনাদের কম্পিউটারের বিভিন্ন সমস্যার চিরস্থায়ী সমাধান ও কম্পিউটারের জন্য প্রয়োজনীয় সব বই, সফটওয়্যার ও টিউটোরিয়াল এর সার্বিক সাপোর্ট দিতে আমার খুব কার্যকর একটা উদ্যোগ হচ্ছে এই ডিভিডি প্যাকেজ গুলো ...
আমার ডিভিডি প্যাকেজ গুলো সম্পর্কে বিস্তারিত জানার জন্য নিচের লিংকে ক্লিক করুনঃ

All DVD Collection [At a Glance]: এই ডিভিডি গুলো সম্পর্কে সংক্ষিপ্ত ভাবে ধারনা লাভ করার জন্য ... শুধু একবার চোখ বুলান
☆ http://tanbircox.blogspot.com/2013/07/My-DVD-Collection-4-U.html

E-Education: [মোট দুইটা ডিভিডি , সাইজ ৯ জিবি] আপনার শিক্ষাজীবনের জন্য প্রয়োজনীয় সব বাংলা বই ও সফটওয়্যার
☆ http://tanbircox.blogspot.com/2013/04/Complete-Solution-of-your-Education.html

Genuine Windows Collection: [মোট তিনটা ডিভিডি, সাইজ ১৩.৫ জিবি]Genuine Windows XP Service Pack 3 , Windows 7 -64 & 32 bit & Driver Pack Solution 13 এর সাথে রয়েছে উইন্ডোজের জন্য প্রয়োজনীয় বাংলা বই ও সফটওয়্যার
☆ http://tanbircox.blogspot.com/2013/07/All-Genuine-Windows-Collection.html

Office & Documents: All MS Office, documents ,pdf reader & Pdf edit Software এবং প্রয়োজনীয় সব বাংলা বই। যে কোন ধরনের ডকুমেন্ট এডিট , কনভার্ট ও ডিজাইন করার জন্য এই ডিভিডি টি যথেষ্ট , এই ডিভিডি পেলে অফিস ও ডকুমেন্ট সম্পর্কিত যে কোন কাজে অসাধ্য বলে কিছু থাকবে না... আপনার অফিসিয়াল কাজের জন্য প্রয়োজনীয় সফটওয়্যারের সম্পূর্ণ ও চিরস্থায়ী সমাধান...
☆ http://tanbircox.blogspot.com/2013/07/office-documents-soft-dvd.html

All Design , Graphics & Photo Edit Soft: [হয়ে যান সেরা ডিজাইনার]ডিজাইন ,গ্রাফিক্স ও ছবি এডিট সম্পর্কিত প্রয়োজনীয় সব বাংলা ও ইংলিশ ই-বুক ,টিউটোরিয়াল ও ফুল ভার্সন সফটওয়্যার।ভালো ও এক্সপার্ট ডিজাইনার হওয়ার জন্য এর বাইরে আর কিছুই লাগবে না
☆ http://tanbircox.blogspot.com/2013/07/All-Design-and-Graphics-Software.html

All Internet & Web programming Software: প্রয়োজনীয় সব বাংলা ও ইংলিশ ই-বুক ,টিউটোরিয়াল ও ফুল ভার্সন সফটওয়্যার।
☆ http://tanbircox.blogspot.com/2013/07/All-Internet-And-Web-programming-Software.html

All Multimedia & Windows Style Software: A2Z Audio & Video player , Edito & converter . CD, DVD edit ও উইন্ডোজ কে সুন্দর দেখানোর জন্য প্রয়োজনীয় সব ফুল ভার্সন সফটওয়্যার।
☆ http://tanbircox.blogspot.com/2013/07/All-Multimedia-And-Windows-Style-Software.html

5000+ Mobile Applications & games:
☆ http://tanbircox.blogspot.com/2013/07/mobile-software-hardware-dvd-5000.html

3000 +Bangla e-books Collection of best bd Writer:
☆ http://tanbircox.blogspot.com/2013/07/A2Z-Bangla-ebooks-Collection.html